

**Agenzia delle Entrate
CATASTO FABBRICATI
Ufficio Provinciale di
Ancona**

Dichiarazione protocollo n. AN0046425 del 09/07/2018

Planimetria di u.i.u. in Comune di Loreto

Via Carpine

civ. 80

Identificativi Catastali:

Sezione:
Foglio: 12
Particella: 597
Subalterno: 6

Compilata da:
Patrizietti Simone
Iscritto all'albo:
Geometri

Prov. Macerata

N. 01040

Scheda n. 1

Scala 1:100

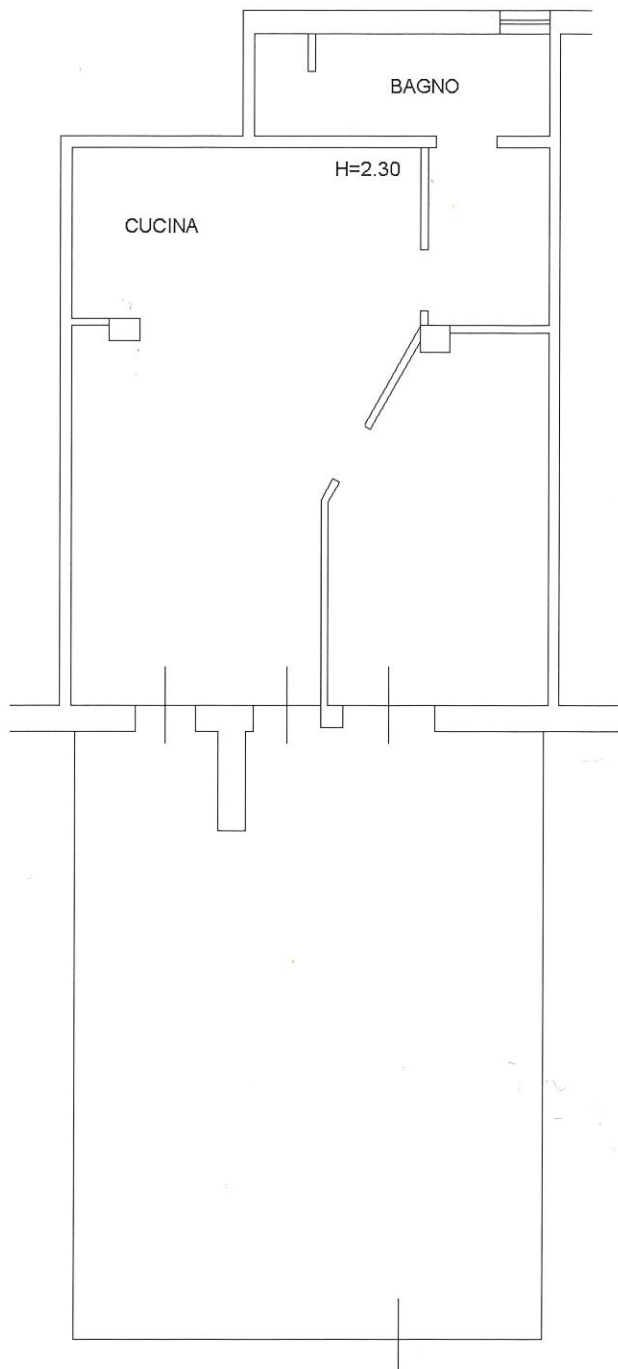

PIANO SEMINTERRATO

Catasto dei Fabbricati - Situazione al 11/09/2020 - Comune di LORETO (E690) - < Foglio: 12 - Particella: 597 - Subalterno: 6 >
VIA CARPINE n. 80 - 61014 - LORETO (MC)

Ultima planimetria in atti