Data presentazione: 29/12/1988 - Data: 18/07/2024 - n. T198924 - Richiedente: BRTMTT89H29G157Q

MODULARIO
F. rig. rend. 488

MINISTERO DELLE FINANZE
DIREZIONE GENERALE DEL CATASTO E DEI SS.TT.EE.
CATASTO EDILIZIO URBANO (RDL 13-4-1939, n. 652)

MOD. AN C
LIRE 400

90

Planimetria di u.i.u. in Comune di OSIMO via PERGOLESI civ.

PIANO SEMINTERRATO

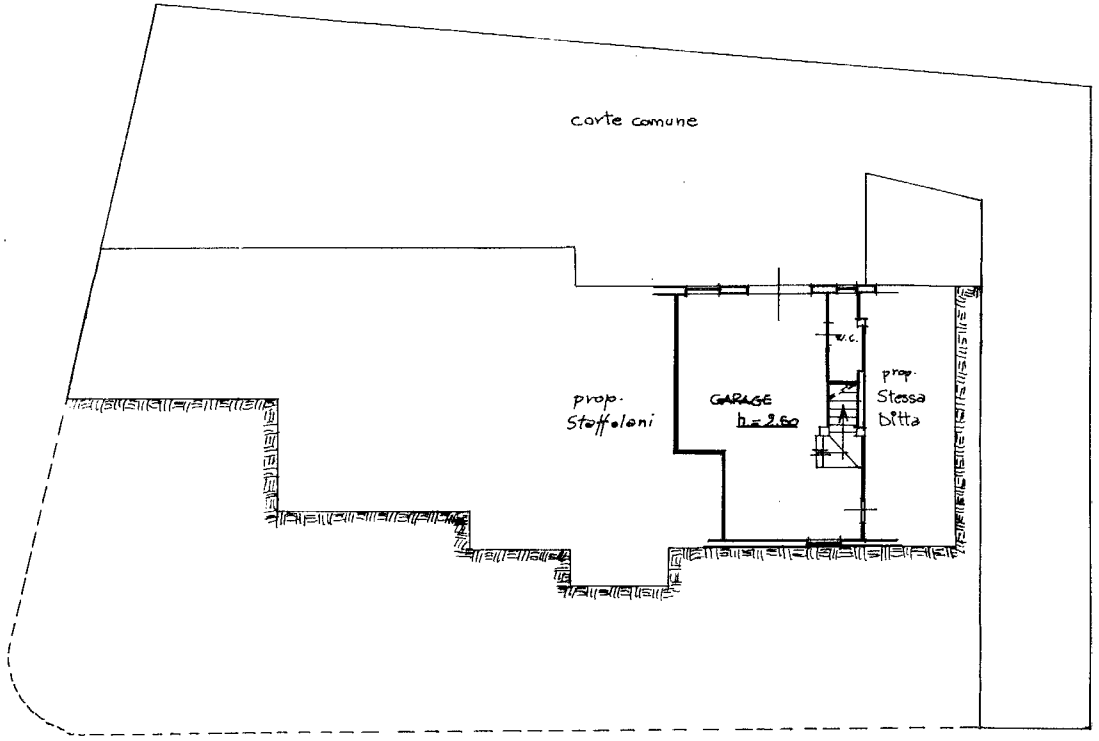

ORIENTAMENTO

SCALA DI 1:200

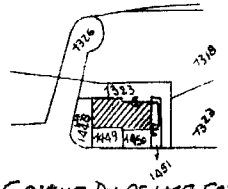

COMUNE DI OSIMO SEZ. M.
F.° I n° 1323 # 182000

Dichiarazione di N.C. ☐
Denuncia di variazione ☒

Identificativi catastali
F. Sez. H. F. 1°
n. 1323 sub. 6
10 mqm

Compilata dal Geometra Baldoni (Titolo, cognome e nome) GIOVANNI
Iscritto all'albo dei Geometri della provincia di Ancona n. 1112
data 9/12/1988 Firma

RISERVATO ALL'UFFICIO
29/12/88
555

Ultima planimetria in atti
Data presentazione: 29/12/1988 - Data: 18/07/2024 - n. T198924 - Richiedente: BRTMTT89H29G157Q
Totale schede: 1 - Formato di acquisizione: A3(297x420) - Formato stampa richiesto: A4(210x297)